

VI. IZMJENE I DOPUNE
PROSTORNOG PLANA UREĐENJA
OPĆINE
ORIOVAC

1. KORIŠTENJE I NAMJENA POVRŠINA

Mjerilo: 1 : 25 000

0 m

250 m

500 m

Broj ugovora: 32/2023.

TUMAČ ZNAKOVLJA

GRANICE
TERITORIJALNE I STATISTIČKE GRANICE

- DRŽAVNA GRANICA
- ŽUPANIJSKA GRANICA
- OPĆINSKA GRANICA
- GRANICA NASELJA

OSTALE GRANICE

- GRADEVINSKO PODRUČJE
- IZGRADENI DIO
- GRADEVINSKO PODRUČJE
- NEIZGRADENI DIO

1. RAZVOJ I UREĐENJE POVRŠINA U GRADEVINSKOM PODRUČJU
1.1. GRADEVINSKA PODRUČJA NASELJA

- IZGRADENI DIO GRADEVINSKOG PODRUČJA NASELJA
- NEIZGRADENI ALI UREĐENI DIO GRADEVINSKOG PODRUČJA NASELJA
- NEIZGRADENI I NEUREĐENI DIO GRADEVINSKOG PODRUČJA NASELJA
- IZGRADENI IZDOVOJENI DIO GRADEVINSKOG PODRUČJA NASELJA
- NEIZGRADENI ALI UREĐENI DIO GRADEVINSKOG PODRUČJA NASELJA
- NEIZGRADENI I NEUREĐENI IZDOVOJENI DIO GRADEVINSKOG PODRUČJA NASELJA
- MJEŠOVITA PRETEŽNO POSLOVNA NAMJENA - IZGRADENI DIO GRADEVINSKOG PODRUČJA NASELJA
- MJEŠOVITA PRETEŽNO POSLOVNA NAMJENA - NEIZGRADENI ALI UREĐENI DIO
- JAVNA I DRUŠTVENA NAMJENA - STARAČKI DOM - IZGRADENI DIO GRADEVINSKOG PODRUČJA NASELJA
- POSLOVNA NAMJENA KOMUNALNO SERVISNA - IZGRADENI DIO GRADEVINSKOG PODRUČJA NASELJA
- GOSPODARSKA NAMJENA - IZGRADENI DIO GRADEVINSKOG PODRUČJA NASELJA
- GOSPODARSKA NAMJENA - NEIZGRADENI ALI UREĐENI DIO
- GOSPODARSKA NAMJENA - NEIZGRADENI ALI UREĐENI DIO
- SPORTSKO-REKREACIJSKA NAMJENA - IZGRADENI DIO GRADEVINSKOG PODRUČJA NASELJA
- UGOSTITELJSKO-TURISTIČKA NAMJENA - NEIZGRADENI ALI UREĐENI DIO
- REKLAŽNO DVORIŠTE - IZGRADENI DIO GRADEVINSKOG PODRUČJA NASELJA

1.2. IZDOVOJENO GRADEVINSKO PODRUČJE IZVAN NASELJA

- GOSPODARSKA ZONA POLJOPRIVREDNE NAMJENE - IZGRADENI DIO
- GOSPODARSKA ZONA POLJOPRIVREDNE NAMJENE - NEIZGRADENI ALI UREĐENI DIO
- GOSPODARSKA NAMJENA - NEIZGRADENI ALI UREĐENI DIO
- REKLAŽNO DVORIŠTE GRADEVINSKOG OTPADA
- UGOSTITELJSKO-TURISTIČKA ZONA-UGOSTITELJSKO-TURISTIČKA NAMJENA - NEIZGRADENI ALI UREĐENI DIO
- UGOSTITELJSKO-TURISTIČKA ZONA-UGOSTITELJSKO-TURISTIČKA NAMJENA - NEIZGRADENI ALI UREĐENI DIO
- GROBLJE - IZGRADENI DIO
- GROBLJE - NEIZGRADENI ALI UREĐENI DIO

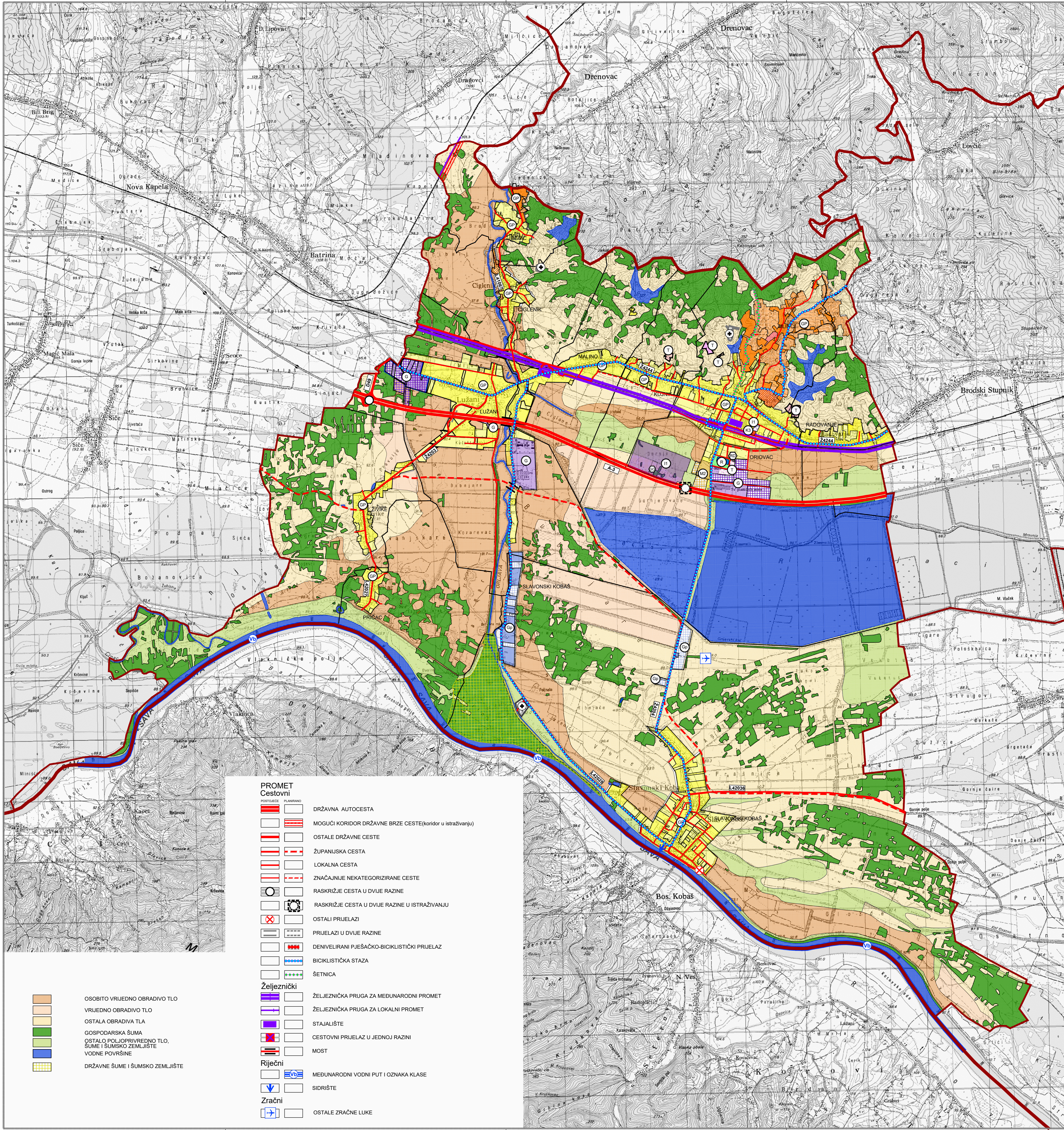

PROMET
Cestovni

- PORTUGALNO PLANIRANO
- DRŽAVNA AUTOCESTA
- MOGUĆI KORIDOR DRŽAVNE BRZE CESTE(koridor u istraživanju)
- OSTALE DRŽAVNE CESTE
- ŽUPANIJSKA CESTA
- LOKALNA CESTA
- ZNAČAJNIJE NEKATEGORIZIRANE CESTE
- RASKRIŽJE CESTA U DVIJE RAZINE
- RASKRIŽJE CESTA U DVIJE RAZINE U ISTRAŽIVANJU
- OSTALI PRIJELAZI
- PRIJELAZI U DVIJE RAZINE
- DENIVELIRANI PJEŠAČKO-BIKLISTIČKI PRIJELAZ
- BIKLISTIČKA STAZA
- ŠETNICA

Željeznički

- ŽELJEZNIČKA PRUGA ZA MEĐUNARODNI PROMET
- ŽELJEZNIČKA PRUGA ZA LOKALNI PROMET
- STAJALIŠTE
- CESTOVNI PRIJELAZ U JEDNOJ RAZINI
- MOST

Riječni

- MEĐUNARODNI VODNI PUT I OZNAKA KLASJE
- SIDRIŠTE

Zračni

- OSTALE ZRAČNE LUKE

- OSOBITO VRIJEDNO OBRADIVO TLO
- VRIJEDNO OBRADIVO TLO
- OSTALA OBRADIVA TLA
- GOSPODARSKA ŠUMA
- OSTALO POLJOPRIVREDNO TLO, ŠUME I ŠUMSKO ZEMLJIŠTE
- VODNE POVRŠINE
- DRŽAVNE ŠUME I ŠUMSKO ZEMLJIŠTE

Županja:
Općina:

BRODSKO- POSAVSKA ŽUPANIJA
OPĆINA ORIOVAC

Naziv prostornog plana:

VI. IZMJENE I DOPUNE
PROSTORNOG PLANA UREĐENJA OPĆINA ORIOVAC
(Prijedlog)

Naziv kartografskog prikaza:

KORIŠTENJE I NAMJENA POVRŠINA

Broj kartografskog prikaza:

1.

Mjerilo kartografskog prikaza:

1 : 25 000

Odluka o izradi plana:
"Službeni vjesnik" Općine Oriovac: 5/23 i 12/24

Odluka predstavničkog tijela o donošenju plana :

Javna rasprava (datum objave):

Javni uvid održan od do:

Pečat tijela odgovornog za provođenje javne rasprave:

Odgovorna osoba za provođenje javne rasprave:

Mišljenje o usklađenosti s prostornim planom županije prema članku 107. Zakona o prostornom uređenju ("Narodne novine" br. 153/2013, 65/2017 i 114/2018, 39/2019, 98/2019 i 67/2023):

Datum:

Pravna osoba/tijelo koje je izradilo plan:

Pečat pravne osobe koja je izradila plan:

Odgovorna osoba:

ZAVOD ZA PROSTORNO PLANIRANJE d.d. OSIJEK

VANESA BUDAČ, dipl.ing. arh.

Odgovorni voditelj:

VANESA BUDAČ, dipl.ing. arh.

Stručni tim u izradi plana:

1. VANESA BUDAČ, dipl.ing. arh.
2. VLADO SUDAR, dipl.ing. grad.
3. STJEPAN STOKOR, dipl.ing. aut.tehn.
4. IVICA BUGARIĆ, dipl.ing. grad.
5. IVANA RADOLOVIĆ, grad.teh. vis.

Pečat predstavničkog tijela:

Predsjednik predstavničkog tijela:

Istovjetnost ovog prostornog plana s izvornikom ovjereva:

Pečat nadležnog tijela: